

# **CENTENARIO DEL FALLECIMIENTO DE ANTONIO GAUDI**

## **CICLO 8 MESAS CONMEMORATIVAS**

**Promovidas y organizadas**

por la Fundación ADIPROPE,

*para la Promoción y*

*Difusión del Patrimonio Mundial de España*

# El Genio Inmortal de Gaudí: Un Legado que Trasciende el Tiempo

Antoni Gaudí, arquitecto visionario, dejó una huella imborrable en la historia del arte y la arquitectura. Su obra no solo define Barcelona, sino que continúa inspirando al mundo.



## Arquitecto Revolucionario

Pionero del modernismo catalán, sus creaciones desafiaron las convenciones de su época con formas orgánicas y técnicas innovadoras.



## Visión Innovadora

Su genio se manifestó en la combinación de naturaleza, religión y arquitectura, creando espacios funcionales y estéticamente únicos.



## Símbolo Cultural Catalán

Más allá de su arquitectura, Gaudí es un pilar de la identidad y la riqueza cultural de Cataluña.



## Patrimonio Mundial UNESCO

Siete de sus obras maestras han sido reconocidas por la UNESCO, asegurando su preservación y admiración global.



## Influencia Global

El impacto de Gaudí se extiende por todo el mundo, inspirando a arquitectos y artistas a explorar nuevas fronteras creativas.

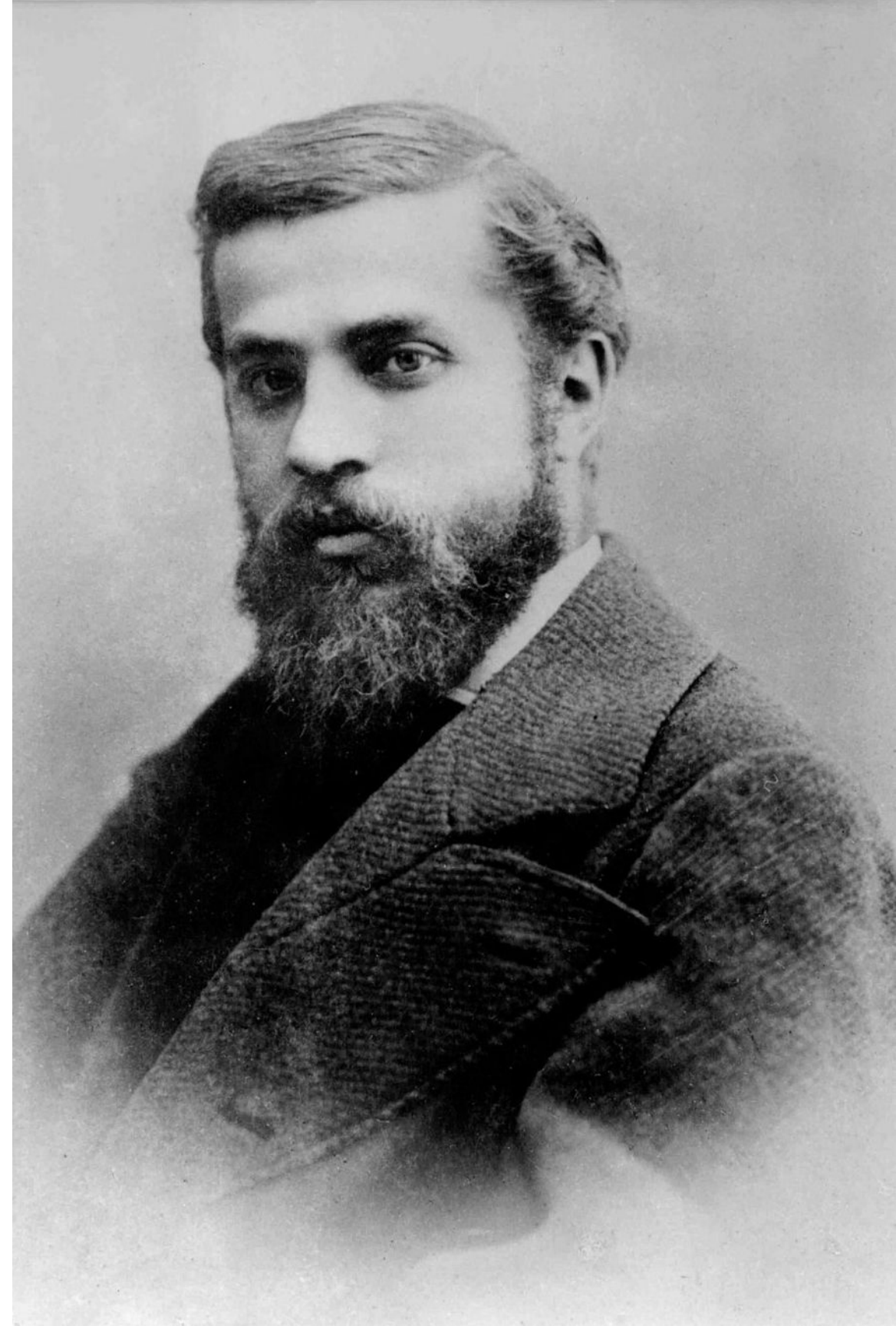

**La Fundación ADIPROPE ha organizado tres actos  
de presentación del Ciclo en destacadas  
entidades**

**Real Casino de Madrid**

24 de marzo · 12:30h

**Centre de Lectura de Reus**

07 de Abril · 19:00h

**Real Academia Europea de Doctores**

08 de Abril · 18:00h

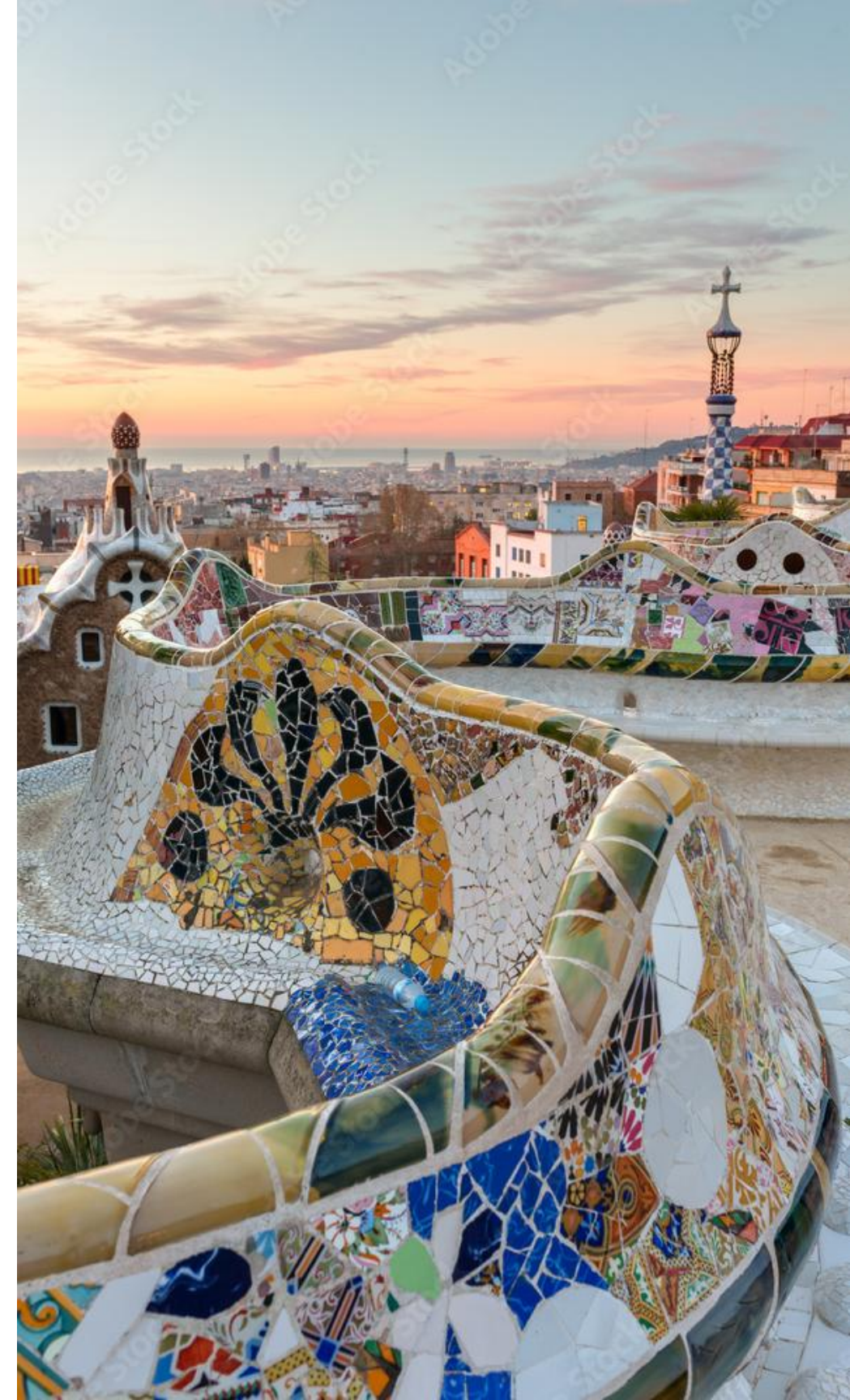



**ADIPROPE**

PATRIMONIO MUNDIAL

**El Presidente de la Fundación ADIPROPE le invita a la presentación del  
Ciclo de 8 Mesas conmemorativas del Centenario del fallecimiento de  
ANTONIO GAUDÍ**

### **Intervendrán**

**D. Ignacio Buqueras y Bach.** Presidente de la Fundación ADIPROPE

**D. Pablo Campos Calvo-Sotelo.** Académico RADE - USPCEU - Dr. Honoris Causa UNI

**D<sup>a</sup>. Nieves Gómez.** Presidenta del Centro Gaudí Madrid.

**Presenta D. José Luis Yzaguirre.** Director del Foro Elcano

#### **Detalles del Evento**

Fecha: 24 de marzo, 12:30h

Lugar: Real Casino de Madrid

Sala El Torito

#### **Confirmación de Asistencia**

Email: [info@adiprope.org](mailto:info@adiprope.org)

Web: [www.adiprope.org](http://www.adiprope.org)

Instagram: @adiprope.official

**Aforo limitado / Imprescindible confirmación con nombre, apellidos y DNI**



**El Presidente de la Fundación ADIPROPE le invita a la presentación del Ciclo de 8 Mesas conmemorativas del Centenario del fallecimiento de ANTONIO GAUDÍ**

### **Intervendrán**

**D<sup>a</sup> Empar Pont Albert.** Presidenta Centre de Lectura de Reus  
**D<sup>a</sup>. Noemí Llauradó.** Presidenta de la Diputació Tarragona  
**D. Ignacio Buqueras y Bach.** Presidente de la Fundación ADIPROPE  
**D<sup>a</sup> Tate Cabré.** Dra. en Comunicació y Periodismo. Autora de "Gaudí, arquitecto de la Naturaleza"

### **Detalles del Evento**

Fecha: 07 de Abril. 19:00h  
Lugar: Centre de Lectura de Reus  
Carrer Major, 15, 43201 Reus, Tarragona

### **Confirmación de Asistencia**

Email: [info@adiprope.org](mailto:info@adiprope.org)  
Web: [www.adiprope.org](http://www.adiprope.org)  
Instagram: @adiprope.oficial

**Aforo limitado / Imprescindible confirmación con nombre, apellidos y DNI**





Reial Acadèmia Europea de Doctors  
Real Academia Europea de Doctores  
Royal European Academy of Doctors  
BARCELONA - 1914

## El Presidente de la Fundación ADIPROPE le invita a la presentación del Ciclo de 8 Mesas conmemorativas del Centenario del fallecimiento de ANTONIO GAUDÍ

### Intervendrán

**Dr. Ignacio Buqueras y Bach.** Presidente de la Fundación ADIPROPE

**Dr. Alfredo Rocafort.** Presidente de la Real Academia Europea de Doctores

**Dña. Chiara Curti.** Autora de “La Sagrada Familia: Catedral de la Luz”

**D. Josep M.ª Tarragona I Clarasó.** Biógrafo de Gaudí.

**Dr. Juan Trias de Bes.** Arquitecto. Miembro Patronato de la Sagrada Familia.

### Detalles del Evento

Fecha: 08 de Abril. 18:00h

Lugar: Real Academia Europea de Doctores

Via Laietana, 32, 3ª planta

Edificio Fomento del Trabajo

08003 Barcelona

### Confirmación de Asistencia

Email: [info@adiprope.org](mailto:info@adiprope.org)

Web: [www.adiprope.org](http://www.adiprope.org)

Instagram: @adiprope.oficial

**Aforo limitado / Imprescindible confirmación con nombre, apellidos y DNI**



# En el centenario de su Muerte, la Fundación ADIPROPE lanza el Programa de 8 Mesas Conmemorativas



## Gaudí y su tiempo

Contexto histórico y cultural

15 de Abril · Univ. Camilo José Cela

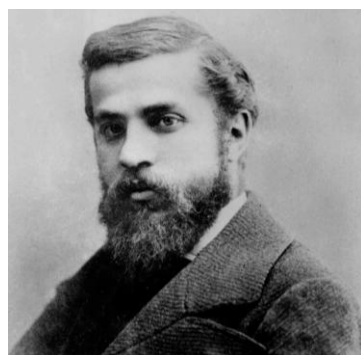

## Gaudí, su biografía

Vida y trayectoria profesional

22 de Abril · Círculo Catalán de Madrid



## Gaudí, arquitecto

Técnicas y proyectos clave

29 de Abril · COAM



## Gaudí y la Sagrada Familia

Obra maestra y simbolismo

6 de Mayo · Caixa Forum Madrid

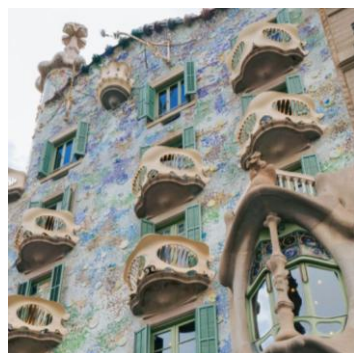

## Gaudí y el Modernismo

Influencia en el arte y diseño

13 de Mayo · Ateneo de Madrid



## Gaudí y su Proyección

Legado y alcance internacional

20 de Mayo · Círculo de Bellas Artes

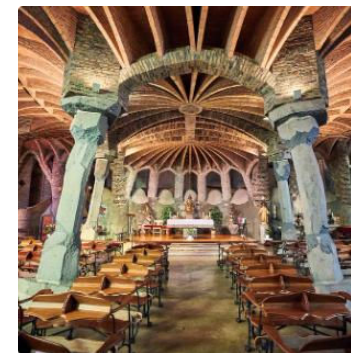

## Gaudí y el camino del Misticismo

Fe y simbolismo religioso

27 de Mayo · Conferencia Episcopal Española



## Gaudí: Arquitectura, Educación y Espiritualidad

Interconexión de sus pasiones

10 de Junio · Universidad San Pablo CEU

## CICLO DE MESAS CONMEMORATIVAS Centenario del fallecimiento de Antonio Gaudí

El Presidente de la Fundación ADIPROPE y la Presidenta de la UCJC le invitan

### Mesa 1: Gaudí y su tiempo

#### Intervienen

D. Ignacio Buqueras y Bach. Presidente de la Fundación ADIPROPE.

D. Francisco López Muñoz. Vicerrector de Investigación UCJC.

#### Ponentes

- D. Javier Franco. Arquitecto. *Premio COAM 1988.*
- Dña. M.<sup>a</sup> Eugenia García Bermejo. Secretaria General *Centro Gaudí Madrid.*
- D. Carlos Varela. Conservador Jefe *Museo Casa Botines Gaudí.*

#### Moderador

D. José Manuel González Huesa. Director General de Servimedia.

#### Detalles del Evento

Fecha: 15 de Abril. 19:00h

Lugar: Universidad Camilo José Cela

C/ Almagro, 5. Madrid.

Disponible en streaming

<https://youtube.com/live/79VOfTzVbac?feature=share>

#### Confirmar asistencia

Email: [info@adiprope.org](mailto:info@adiprope.org)

Web: [www.adiprope.org](http://www.adiprope.org)

Instagram: @adiprope.official



**Aforo limitado / Imprescindible confirmación con nombre, apellidos y DNI**

## CICLO DE 8 MESAS CONMEMORATIVAS Centenario del fallecimiento de Antonio Gaudí

El Presidente de la Fundación ADIPROPE y el Presidente del Círculo Catalán de Madrid le invitan

### Mesa 2: Gaudí, su biografía

Intervienen

D. Ignacio Buqueras y Bach. Presidente de la Fundación ADIPROPE.

D. Josep Ramón Casas. Presidente del Círculo Catalán de Madrid.

#### Ponentes

- D. César García Álvarez. Experto en simbolismo gaudiniano.
- Dña. Maite Gaudí. *Presidenta de la Asociación Amics Gaudí de Reus.*
- Dña. Paula Santamaría. Investigadora del paisaje gaudiniano.

#### Moderador

D. José Luis Fernández Santillana. Presidente de CEOMA

#### Detalles del Evento

Fecha: 22 de Abril. 18:00h

Lugar: Círculo Catalán de Madrid

Teatro. Plaza de España, 6. Madrid

Disponible en streaming

<https://youtube.com/live/fJIfKarPLGs?feature=share>

#### Confirmación de Asistencia

Email: [info@adiprope.org](mailto:info@adiprope.org)

Web: [www.adiprope.org](http://www.adiprope.org)

Instagram: @adiprope.official

**Aforo limitado / Imprescindible confirmación con nombre, apellidos y DNI**

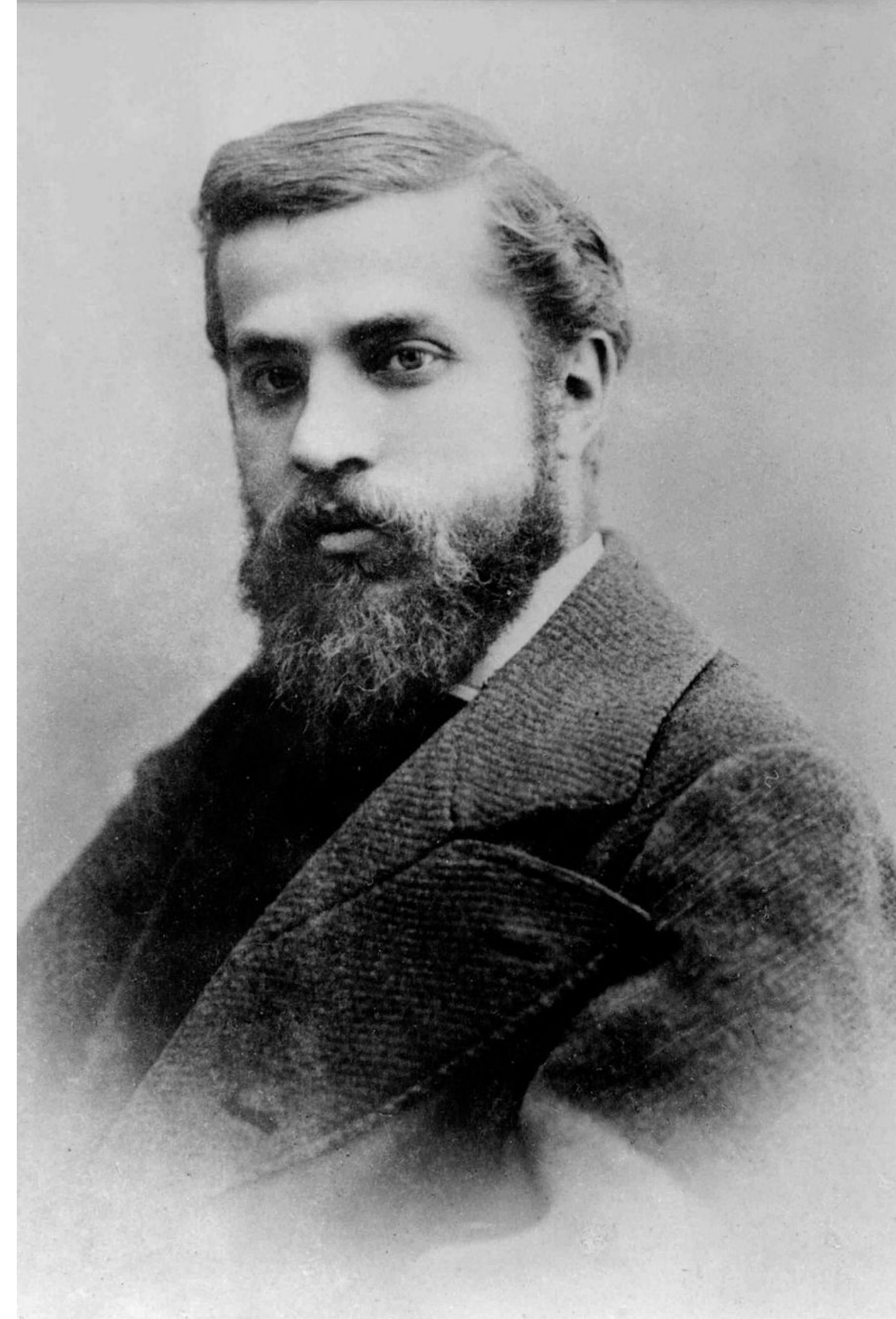

## CICLO DE 8 MESAS CONMEMORATIVAS Centenario del fallecimiento de Antonio Gaudí

El Presidente de la Fundación ADIPROPE y el Decano del Colegio de Arquitectos de Madrid le invitan a

### Mesa 3: Gaudí, arquitecto

Intervendrán:

- D. Ignacio Buqueras y Bach. Presidente de la Fundación ADIPROPE.
- D. Sigfrido Herráez. Decano Colegio Oficial Arquitectos de Madrid
- D. Miguel Angel Balldellou Santolaria. Catedrático emérito UPM.

#### Ponentes

- D. Josep M. <sup>a</sup> Adell. Arquitecto. Catedrático Universidad Politécnica Madrid.
- D. Antonio Sama. Prof. Historia del Arte -UCM-. Investigador: Gaudí.
- D. Galdric Santana. Comisario Año Gaudí.

#### Moderador

D. Enrique Sancho. Secretario Gral. *Asociación Corresponsales Prensa Extranjera.*

#### Detalles del Evento

Fecha: 29 de Abril. 19:00h  
Lugar: Colegio Oficial de Arquitectos de Madrid  
Auditorio. C/ de Hortaleza, 63 . Madrid  
Disponible en streaming

#### Confirmación de Asistencia

Email: [info@adiprope.org](mailto:info@adiprope.org)  
Web: [www.adiprope.org](http://www.adiprope.org)  
Instagram: @adiprope.official

**Aforo limitado / Imprescindible confirmación con nombre, apellidos y DNI**



## CICLO DE 8 MESAS CONMEMORATIVAS Centenario del fallecimiento de Antonio Gaudí

El Presidente de la Fundación ADIPROPE le invita a

### Mesa 4: Gaudí y la Sagrada Familia

Intervendrán:

D. Ignacio Buqueras y Bach. Presidente de la Fundación ADIPROPE.  
Directivo de la Fundación "la Caixa"

#### Ponentes

- Dña. Chiara Curti. Autora de "La Sagrada Familia: catedral de la luz".
- D. Josep M.<sup>a</sup> Tarragona I Clarasó. Biógrafo de Gaudí.
- D. Juan Trias de Bes. Arquitecto. Miembro Patronato de la Sagrada Familia.

#### Moderador

Dña. Carmen Posadas. Escritora. Premio Planeta.

#### Detalles del Evento

Fecha: 6 de Mayo. 19:00h

Lugar: Caixa Forum de Madrid

Aula 1 – P.º del Prado, 36, Centro. Madrid

Disponible en streaming

#### Confirmación de Asistencia

Email: [info@adiprope.org](mailto:info@adiprope.org)

Web: [www.adiprope.org](http://www.adiprope.org)

Instagram: @adiprope.official

**Aforo limitado / Imprescindible confirmación con nombre, apellidos y DNI**



## CICLO DE 8 MESAS CONMEMORATIVAS Centenario del fallecimiento de Antonio Gaudí

El Presidente de la Fundación ADIPROPE y el Ateneo de Madrid le invitan a

### Mesa 5: Gaudí y el Modernismo

Intervendrán:

D. Ignacio Buqueras y Bach. Presidente de la Fundación ADIPROPE.

D. José María Ezquiaga. Doctor Arquitecto. Presidente de la Sección de Arquitectura del Ateneo

#### Ponentes

- D. Josep M. <sup>a</sup> Buqueras Bach. Presidente de la Fundación TRENCADÍS.
- D. Toshiaki Tange. Arquitecto. Estudioso de Gaudí desde 1969.

#### Moderador

Dña. Karmen Garrido. Presidenta de la FEPET

#### Detalles del Evento

Fecha: 13 Mayo. 17:30h

Lugar: Ateneo de Madrid

C. del Prado, 21, Centro. Madrid

Disponible en streaming

#### Confirmación de Asistencia

Email: [info@adiprope.org](mailto:info@adiprope.org)

Web: [www.adiprope.org](http://www.adiprope.org)

Instagram: @adiprope.official

**Aforo limitado / Imprescindible confirmación con nombre, apellidos y DNI**



## CICLO DE 8 MESAS CONMEMORATIVAS Centenario del fallecimiento de Antonio Gaudí

El Presidente de la Fundación ADIPROPE y el Círculo de Bellas Artes le invitan a

### Mesa 6: Gaudí y su Proyección

Intervienen:

D. Ignacio Buqueras y Bach. Presidente de la Fundación ADIPROPE.

D. Rafael Fernández del Amo. Arquitecto. Directivo del Círculo de Bellas Artes.

Ponentes:

- D. José Manuel Almuzara. Arquitecto. Difusor de la vida y obra de Gaudí.
- Dña. Tate Cabré. Autora de "Gaudí, arquitecto de la Naturaleza"
- Dña. Nieves Gómez. Profesora UFV. Presidenta Centro Gaudí Madrid.

Moderador:

D. José F. Estévez. Presidente Fundación Pintor Enrique Ochoa

#### Detalles del Evento

Fecha: 20 de Mayo. 19:00h

Lugar: Círculo de Bellas Artes

Sala de Juntas. C. Alcalá, 42, Centro. Madrid

Disponible en streaming

#### Confirmación de Asistencia

Email: [info@adiprope.org](mailto:info@adiprope.org)

Web: [www.adiprope.org](http://www.adiprope.org)

Instagram: @adiprope.oficial

**Aforo limitado / Imprescindible confirmación con nombre, apellidos y DNI**



**CICLO DE 8 MESAS CONMEMORATIVAS**  
**Centenario del fallecimiento de Antonio Gaudí**

El Presidente de la Fundación ADIPROPE y el Secretario General de la Conferencia Episcopal Española le invitan a

**Mesa 7: Gaudí y el camino del misticismo**

Intervendrán:

D. Ignacio Buqueras y Bach. Presidente de la Fundación ADIPROPE.

Mons. Francisco César García Magán. Secretario General de la Conferencia Episcopal Española

**Ponentes**

- D. Gabriel Córdoba. Sacerdote, misionero idente, Arquitecto y Doctor en Teología.
- D. Javier Muriel. Autor del libro "El Secreto de Gaudí".
- D. Enrique Solana. Arquitecto. Naturaleza, Revelación y Liturgia.

**Moderador:**

Dña. Carmen Quintanilla. Presidenta de AFAMMER

**Detalles del Evento**

Fecha: 27 de Mayo, a las 19:00h

Lugar: Conferencia Episcopal Española

Edificio Sedes Sapientiae. C. de Manuel Uribe, 4

Disponible en streaming

**Confirmación de Asistencia**

Email: [info@adiprope.org](mailto:info@adiprope.org)

Web: [www.adiprope.org](http://www.adiprope.org)

Instagram: @adiprope.oficial

**Aforo limitado / Imprescindible confirmación con nombre, apellidos y DNI**





## **EL PRESIDENTE Y LA JUNTA DE GOBIERNO DE LA REAL ACADEMIA DE DOCTORES DE ESPAÑA**

Tienen el honor de invitarle a la sesión organizada por la sección de Arquitectura y BB.AA. sobre el tema  
“Gaudí: Arquitectura, Educación y Espiritualidad”, a cargo de:

**Dr. D. Pablo Campos Calvo-Sotelo**

Académico de Numero de la Sección de Arquitectura y BB.AA.

**Dr. D. Ignacio Buqueras y Bach**

Académico de Número de a Sección de Humanidades y Presidente de ADIPROPE

**Dr. D. Carlos Salas Mirat**

Profesor URJC – Centro Gaudí de Madrid

**Sr. D. Sigfrido Herráez Rodríguez**

Decano Colegio Oficial de Arquitectos de Madrid

**Miércoles, 10 de junio de 2026 (18:00 h.)**

**Salón de Actos de la Facultad de Derecho Universidad San Pablo-CEU, Julián Rome, 16**

Los/as Académicos/as deberán asistir con traje oscuro y portar la medalla correspondiente  
Real Academia de Doctores de España: 915319522 [secretaria@rade.es](mailto:secretaria@rade.es) [www.rade.es](http://www.rade.es)  
Enlace Zoom a la sesión: <https://fusp-ceu.zoom.us/j/81106036406>. Calve de acceso: 665628



Explore la vida y obra del genio arquitecto Antonio Gaudí a través de un Ciclo de Mesas que profundizan en su legado, su contexto histórico, su visión mística y su impacto duradero en la arquitectura y la cultura.



**ADIPROPE**

PATRIMONIO MUNDIAL